

Commune / lieu: <b>Gruyères, Sur la Gisseta</b>	Plac.tém.: No. <b>FR47</b>	Surface (ha): <b>0.5</b>	Date: <b>12.05.1997</b>	Auteur: <b>J.C. Favre</b>
Coordonnées: <b>574300 / 159000</b>	Altitude: <b>880 - 950 m</b>	Déclivité: <b>70%</b>	<b>Projet N° 411-FR-0004</b>	
Annexes: <input checked="" type="checkbox"/> Form 2 <input checked="" type="checkbox"/> Form 3 <input checked="" type="checkbox"/> Form 4 <input type="checkbox"/> Form 5 <input type="checkbox"/> Plan 1:5'000 <input type="checkbox"/> Liste des photos <input type="checkbox"/> Autres:				

## Plan de situation:

→ indiquer la direction du nord

Echelle: 1:1000

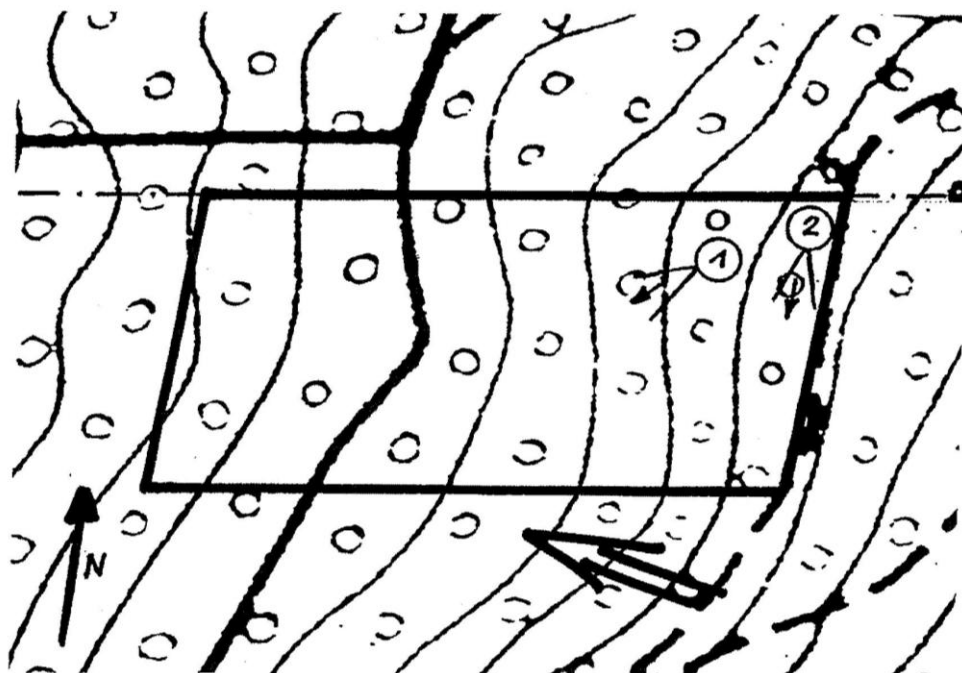

## Légende:

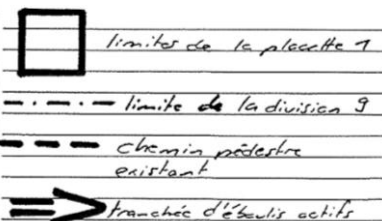

Emplacement n°1, photo n°2: vue générale et blocs de pierres

Emplacement n°2, photo n°3: zone partielle de dépôt, arbre "limite de série" et sentier

## Fonction(s) de la forêt:

Fonction protectrice: chutes de pierres et avalanches

(Zone de passage)

## Type d'objectif:

Fonction de protection contre les chutes de pierres. Objectif minimal de stabilité

## Motif du choix de cette placette:

Forêt représentative en présence de chutes de pierres. Par endroits, l'aptitude de la forêt est bien démontrée, provoquant ainsi une zone partielle de dépôt. Interventions planifiées dans le secteur.

## Représentation du peuplement:

(esquisse profil, bref descriptif)

Hêtraie avec majorité de hêtre (70%), de moyenne à vieille futaie. Le nombre de tiges à l'hectare y est important et occasionne une baisse de la luminosité au sol. Une situation géographique difficile, liée à un manque d'entretien ont fait que ce peuplement a peu fait l'objet de soins. Le rajeunissement y est présent en faible quantité, mais souvent voué à disparaître après quelques années, par manque de lumière.